



YURASHI

Newsletter No. 27 (Dezember 2024)

So schaut das aus, wenn Ai & Koji endlich wieder einmal in Deutschland sind:



Der Therapeuten-Kurs im November ließ es sich nicht nehmen, nach getaner Arbeit bei vegetarisch/veganer Küche mit vietnamesischen Wurzeln kulinarische Köstlichkeiten zu goutieren und den Abschluss-Abend fachsimpelnd und seeehr fröhlich ausklingen zu lassen.

Nach fast 5 Jahren haben die Yurashianer endlich (!) wieder einmal von Koji Matsunagas persönlicher Unterweisung profitieren dürfen, und – weil er selbst ja ständig neue Erkenntnisse zu noch besseren Behandlungsmöglichkeiten gewinnt – am aktuellen Stand der Entwicklung der Yurashi-Therapie teilhaben dürfen.



Wir waren uns in Dankbarkeit einig, fünf Tage von unschätzbarem Wert für unsere tägliche Arbeit und für unsere Weiterentwicklung mit unserem Meister, dem „Sensei“, verbracht zu haben. Koji freilich – mit seiner schier unermüdlichen Energie – setzte noch einen oben drauf: Indikationen und Techniken am Fuß war eines der Themen seines ganztägigen Workshops, den er tags darauf anbot. Aus der Praxis für die Praxis

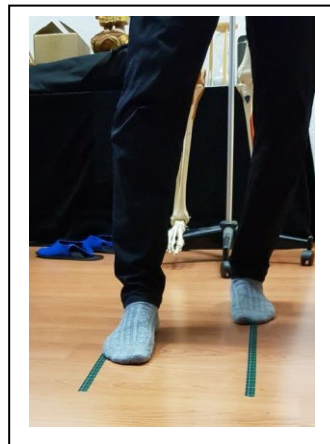

Für die umfassende, professionelle photographische Begleitung, aus der der Newsletter hier schöpfen darf, bedanken wir uns sehr herzlich bei der Kollegin Susanne Hillringhaus !





Neben allem Fachlichen kam auch – wie immer bei Koji – der Humor nicht zu kurz.
Die Zeitungsanzeige aus New York auf dem T-Shirt belegt: Vor mehr als 100 Jahren war der
Topseller der Bayer-Farbenwerke in Wuppertal der Hustensaft „Heroin“



Thema: Öffentlichkeitsarbeit & Patienten-Akquise

Softpen in Yurashi-Grün mit Aufdruck „www.yurashi.de“

Nach einstimmigen Rückmeldungen von Benutzern liegt dieses Schreibgerät, das auch bei der Bedienung von Smartphones gute Dienste leisten kann, sehr gut in der Hand und überzeugt durch hohe Funktionalität und durch ein feines Schriftbild. Der Selbstkostenpreis, – der Pen ist zu bestellen per Mail beim Arbeitskreis –, liegt pro Stück bei 0,80 €. Der Yurashi-Therapeut drückt mit diesem Pen dem Patienten einen unauffälligen Begleiter in die Hand, der ihn tagtäglich an die Wohltaten der Behandlung erinnert. Das bahnt Folgetermine in der Praxis, so lange die Mine hält. Und die ist sehr ergiebig und hält viele Monate! Erfolgreicher und nachhaltiger kann so eine „warme Akquise“ kaum sein. Dann irgendwann freilich macht sich kaum jemand heutzutage noch die Mühe, nach einer Ersatzmine zu fahnden, und der Pen geht den Weg alles Gebrauchten. Oder auch nicht? Als Souvenir in Gesundheitsfragen? Wer weiß das schon.

Im Unterschied dazu dürfte eher äußerst selten ein unrühmliches Ende im Altpapier finden ...

Spieß, Reinhard F. (Hrsg.):

Yurashi – Sanfte Wege aus dem Schmerz. Eine Handreichung für Klienten & Patienten. –
HPSD-Verlag, Wuppertal 2024. (20 S.)

ISBN 978-3-944147-08-6

→ **Das nachhaltigste Instrument zur Kundenbindung** Bebildert, großer Druck – auch für ältere Augen gut lesbar, auf der ersten Seite Raum für Euren Praxisstempel. Erhältlich in Gebinden à 10 Ex. für € 25,- zzgl. € 5,- (Porto & Verp) oder bei einem YPT nach Vorbestellung...

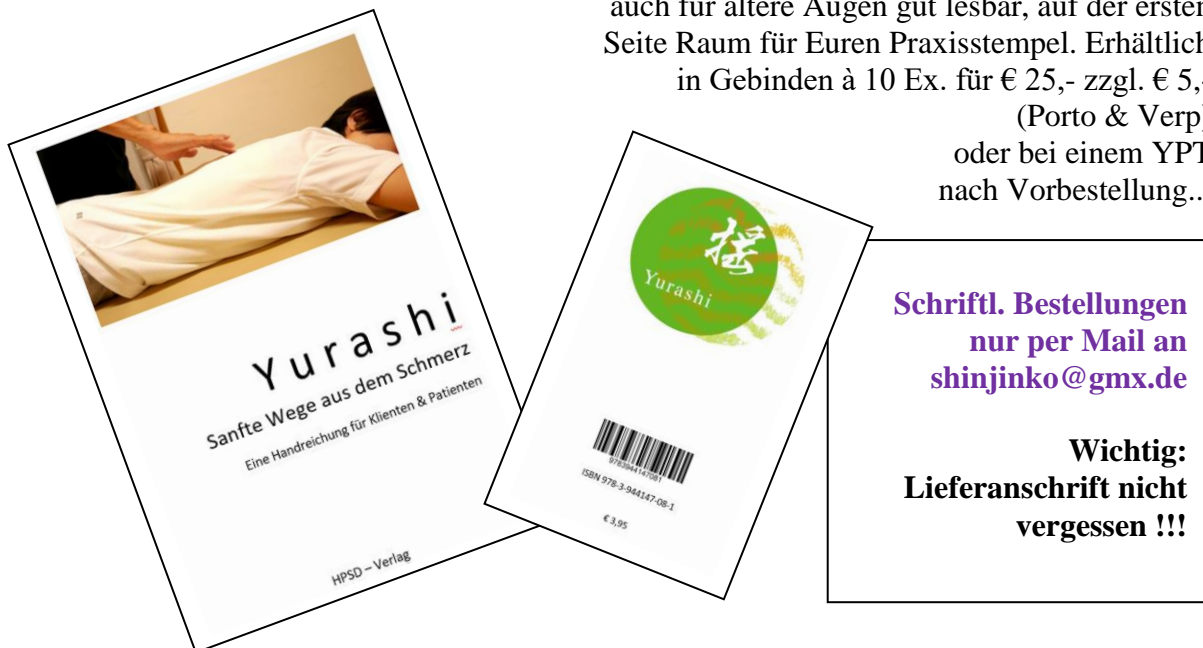

**Schriftl. Bestellungen
nur per Mail an
shinjinko@gmx.de**

**Wichtig:
Lieferanschrift nicht
vergessen !!!**

Am Stand des Arbeitskreises bei der Jahrestagung der ACON hatten wir beide Artikel dabei und haben sie als Give-Aways unter das interessierte Fachpublikum gebracht. Gingen weg wie warme Semmeln – und hatten eine wichtige Funktion dabei, sehr viele neue Kontakte zu knüpfen, die in der Zukunft Früchte tragen werden. Die ersten Einladungen zu Info-Abenden liegen vor.

Zusätzlich zur Website des Arbeitskreises Yurashi e.V. www.yurashi.de

findet man ab sofort viele hilfreiche und aktuelle Informationen zu allem, was aktuell rund um Yurashi von Belang ist, auf www.shinjinko.de, Menüpunkt „Akademie“

Nebenstehend ein Screenshot

In der „Mediathek“ versammelt: über 100 Filme und Video-Clips zu „Yurashi“.

Als Pflichtlektüre darf fortan gelten
Grundsätzliches: Mit Yurashi heilen ... oder beraten ... oder "nur" entspannen ?

▶ [HIER](#)

Ebenso wichtig: Koji Matsunagas Auffassung von der Interdependenz somatischer und psychischer Stress-Belastungen, Schmerzen, Erkrankungen und Heilungsprozesse. ▶ [HIER](#)

Anwender-Kurse

Basis-Kurs mit HP Misao Morota

Mo. 06.01. – Fr. 10.01.2025

(täglich 9.30 – 18 Uhr)

CVJM-Bildungsstätte - Bundeshöhe 7, 42285 Wuppertal

Basis-Kurs mit HP Misao Morota

Oster-Di. 22.04. – Sa. 26.04.2025

(täglich 9.30 – 18 Uhr)

CVJM-Bildungsstätte - Bundeshöhe 7, 42285 Wuppertal

Basis-Kurs mit HP Misao Morota

Fr. 31.10. – Di. 04.11.2025

(täglich 9.30 – 18 Uhr)

CVJM-Bildungsstätte - Bundeshöhe 7, 42285 Wuppertal

Basis-Kurs mit HP Misao Morota

Oster-Di. 07.04. – Sa. 11.04.2026

(täglich 9.30 – 18 Uhr)

CVJM-Bildungsstätte - Bundeshöhe 7, 42285 Wuppertal

Therapeuten-Kurs

Aufbau-Kurs mit Koji Matsunaga & HP Misao Morota

Sa. 11.10. – Mi. 15.10.2025

(täglich 9.30 – 18 Uhr)

CVJM-Bildungsstätte - Bundeshöhe 7, 42285 Wuppertal

WICHTIG



WICHTIG

Mit dem Jahr 2025 tritt eine grundlegende Änderung für die Yurashi-Kurse („Anwender“ und „Therapeut“) ein. Nach dem Ende der Heilpraktikerschule Düsseldorf im Sommer 2023 wird nun auch das Naturheilzentrum Kurfürstenstraße 14 seine Geschäftstätigkeit einstellen. Damit entfällt, dass eine steuerbegünstigte Institution diese Kurse anbieten konnte, damit entfallen die Organisationsstruktur und die finanzielle Rückendeckung, von denen die Ausbildungen seit 2013 immer profitieren konnten und profitiert haben. Da beißt keine Maus einen Faden ab

(Fußnote: Damit entfallen auch viele Dinge, die für alle Beteiligten sehr angenehm waren. Um nur zwei zu nennen: Die Kosten für Öffentlichkeitsarbeit verloren sich als ein Posten im Gesamtbudget der HPSD und schlugen nicht sonderlich zu Buche. 50% Nachlass auf Seminargebühren für Wiederholer, das war schon ein Tool der Kundenbindung in der HPSD, bevor Yurashi nach Deutschland kam. --- Das eine wie das andere ... war einmal

Die Vision ist, a) die Ausbildungen zum Yurashi-Anwender und -Therapeuten in einem größeren Unternehmen der gesundheitlichen Aus- und Weiterbildungen neu anzusiedeln und zum gegenseitigen Nutzen dort dauerhaft zu verorten, oder b) sie in einer existierenden Heilpraktiker-Schule unterzubringen, oder c) ein Unternehmen (GbR?) zu schaffen, das auf die gemachten Erfahrungen aufbauen kann und neue Strukturen entwickeln wird. In diesem Zusammenhang stellen die bisher berufenen vier Lehrtherapeuten ihre Arbeit zum Ende dieses Jahres ein. Im Arbeitskreis Yurashi e.V. finden sich schon jetzt erfahrene Yurashi-Therapeuten, die sich den Anforderungen der Anwender-Kurse, so, wie Koji sie momentan von Grund auf überarbeitet, stellen werden. Damit wird das Jahr 2025 ein Jahr des Neuanfangs, auch mit einem ganz neuen zweiteiligen Basis-Lager in Wuppertal: CVJM-Bildungsstätte und Praxis Shinjinkō.

Alle Anregungen von Lesern des Newsletters zur Umsetzung dieser Vision in einer der angedachten Richtungen – oder auch in einer ganz anderen – sind herzlich willkommen !



Aufnahmeantrag
2-seitig / für Fensterumschlag geeignet
ausdrucken, ausfüllen, 2 x unterschreiben, und ab die Post

gerne aber auch - ganz im Trend der Zeit - als Scan an:
AK-Yurashi-eV@gmx.de

Arbeitskreis Yurashi e.V.
Geschäftsstelle
Königsberger Straße 47
42277 Wuppertal

1. Aufnahmeantrag

**Hiermit beantrage ich die Aufnahme in den gemeinnützigen
Arbeitskreis Yurashi e.V.**

Name: _____	Vorname: _____
Geb.- Datum: _____	Straße: _____
PLZ/Ort: _____	Beruf: _____
Telefon: _____	E-Mail: _____

Durch meine Unterschrift erkenne ich die mir bekannte Satzung des Vereins in ihrer jetzt gültigen Fassung an (nachgelesen auf der Homepage des Vereins www.yurashi.de).

Ich bin damit einverstanden, dass meine Kontaktdaten den anderen Vereinsmitgliedern bekanntgegeben werden. Ich verpflichte mich, die mir auf diesem Weg bekannt werden- den Kontaktdaten streng vertraulich zu behandeln und nur zu Vereinszwecken zu nutzen.

Ich bin damit einverstanden, in Zukunft im Yurashi Newsletter und auf der Website www.yurashi.de namentlich und im Bild zu erscheinen.

Als Jahresbeitrag leiste ich (Bitte das Zutreffende ankreuzen.):

den Mindestbeitrag von € 30,-.

einen Beitrag von € _____ (incl. Spende).

Bei jährlichen Zuwendungen bis zu € 200,- reicht der Überweisungsbeleg für die steuerliche Berücksichtigung, bei Zuwendungen über € 200,- stellt der Arbeitskreis Yurashi e.V. eine Spendenquittung aus.

Meine Kontonummer: IBAN _____

Mit dem Beschluss der MV über SEPA-Lastschrift-Einzug aller Mitgliedsbeiträge bin ich ausdrücklich einverstanden und weise mein Kreditinstitut entsprechend an, solche Lastschriften einzulösen.

Ort, Datum

Unterschrift des neuen Mitglieds

2. **Datenschutzrechtliche Einwilligung in die Verarbeitung personenbezogener Daten**



Hiermit erteile ich meine **Einwilligung** in die Verarbeitung meiner oben stehenden personenbezogenen Daten im Rahmen meiner Mitgliedschaft im Arbeitskreis Yurashi e.V..

Ich **bestätige** Folgendes:

- Ich bin darauf hingewiesen worden, dass die Verarbeitung meiner Daten zum Zweck der satzungsgemäßen Arbeit des Arbeitskreises Yurashi e.V. erforderlich ist.
- Ich bin darauf hingewiesen worden, dass die Einwilligung zur Verarbeitung deren Mitteilung an andere Vereinsmitglieder mit der o.a. Verpflichtung zur Verschwiegenheit umfasst.
- Die zur Informiertheit erforderlichen Angaben habe ich vor der Datenerhebung vom Verantwortlichen (Geschäftsstelle des Vereins, s.o.) mitgeteilt bekommen.
- Meine Einwilligung erfolgt freiwillig. Mir ist bekannt, dass ich nicht verpflichtet bin, diese Einwilligung zu erteilen. Erteile ich diese Einwilligung nicht, entstehen mir hierdurch keine Nachteile. Ohne diese Einwilligung kann jedoch grundsätzlich niemand Mitglied des Vereins sein.
- Den Inhalt der unten abgedruckten Widerrufsbelehrung habe ich vor der Erteilung der Einwilligung zur Kenntnis genommen. Mir ist bekannt, dass der Widerruf einer Austrittserklärung gleichkommt und meine Mitgliedschaft beendet.
- Ich habe mir eine Kopie dieses Einwilligungstextes angefertigt oder eine solche erhalten.

 Ort, Datum

Unterschrift des neuen Mitglieds

Widerrufsbelehrung

Diese Einwilligung kann jederzeit und ohne Angabe von Gründen widerrufen werden. Die Rechtmäßigkeit der aufgrund der Einwilligung bis zum Widerruf erfolgten Verarbeitung wird dadurch nicht berührt. Gesetzliche Erlaubnistatbestände bleiben von einem Widerruf der Einwilligung unberührt. Im Falle des Widerrufs ist eine Fortsetzung der Mitgliedschaft im Arbeitskreis grundsätzlich nicht möglich. Da der Widerruf einer Beendigung der Mitgliedschaft gleichkommt, ist die Einwilligung schriftlich (Post, Mail, Datenträger) zu widerrufen. Der Widerruf ist zu richten an die Geschäftsstelle des Vereins (Anschrift s.o.).

3. **Mitteilungen / Anregungen / Fragen**
